조 감 도

1.조 감 도

2.건축개요 및 현황도

■ 건축개요

- 건축명 : 신월동 도시형생활주택 신축공사
- 대지위치 : 양천구 신월동 135-16번지
- 지역,지구 : 제2종일반주거지역
- 건물용도 : 다세대주택 (청년주택)
- 건물규모 : 지하0층,지상5층
- 대지면적 : 298.90㎡
- 건축면적 : 178.64㎡
- 연 면 적 : 596.96㎡
- 건 폐 율 : 59.77 %
- 용 적 율 : 199.79 %
- 최고높이 : 16.10 M
- 건물구조 : 철근콘크리트조
- 주차대수 : 6.3대(법정),7대(계획)
- 조경면적 : 14.95㎡ (법정), 17.96㎡ 계획

■ 위치도

■ 주변현황도

■ 입면도

■ 정면도

■ 우측면도

■ 좌측면도

■ 배면도

위 치 도

SCALE : 1/NONE

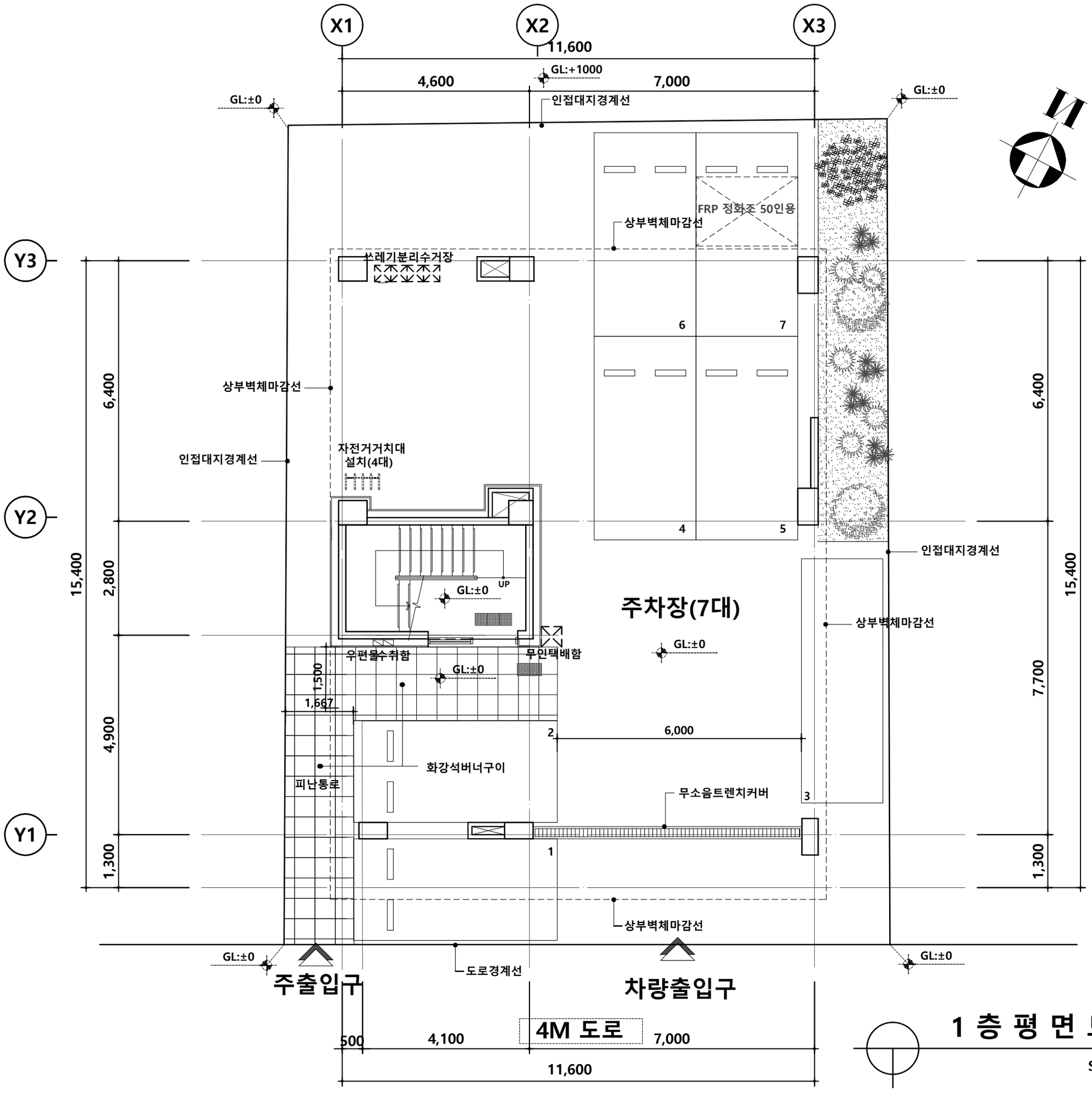

1 층 평 면 도

SCALE : 1/100

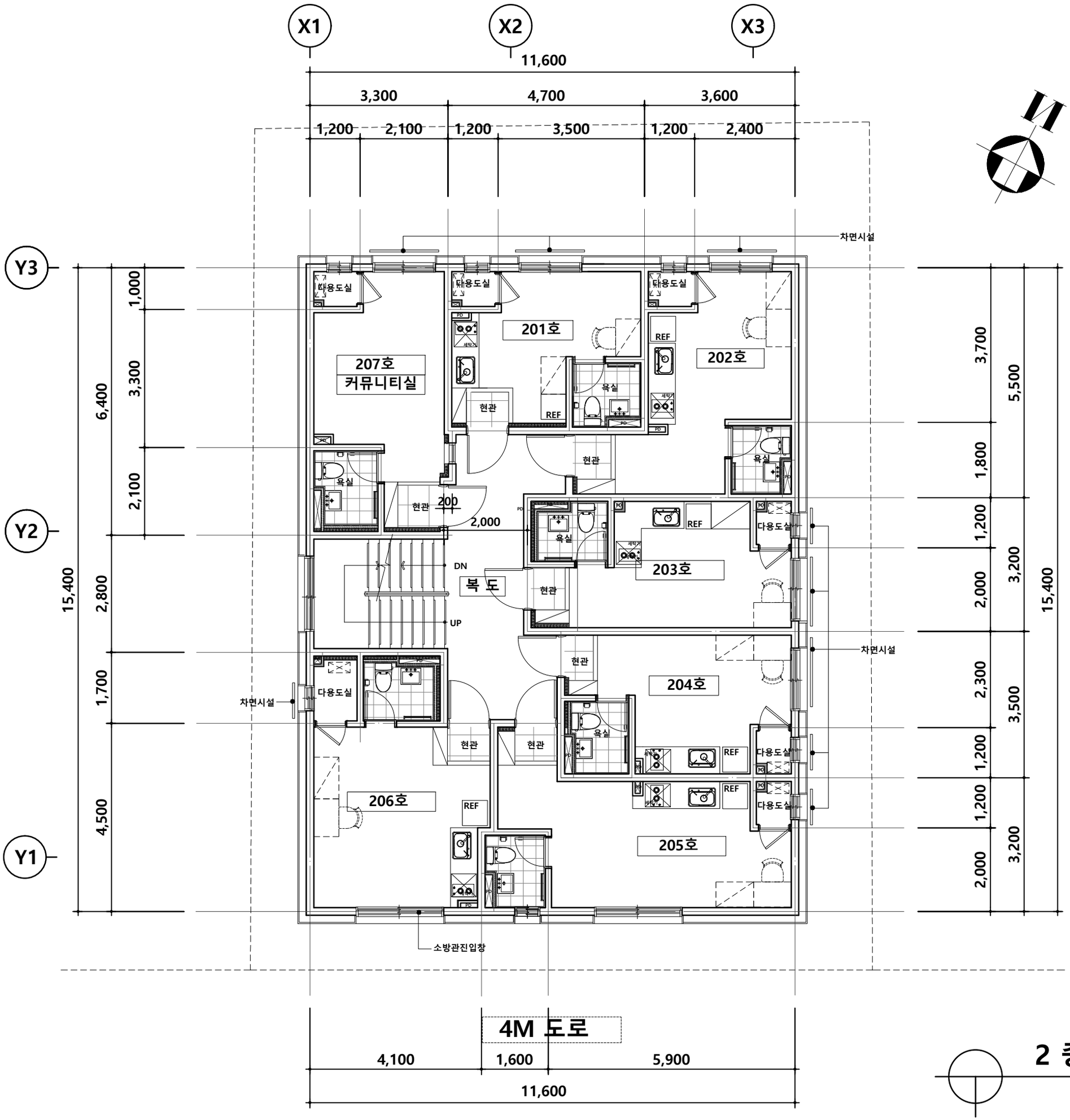

	주 기		
①	세대현관문 도어체크 및 스토퍼 계획		
②	세대 발코니 설치시 세대간 분리벽 계획		
③	세대발코니 설치시 차양시설 설치		
④	세대내 비디오폰 설치		
⑤	주차장내 CCTV 설치		
⑥	벽체	외벽	직접외기에 면한 실내벽면은 단열재
			[아이소핑크(10mm)+석고보드 마감도면표기]
			(욕실,다용도실 외벽면은 제외)
		계단실 /복도	간접외기에 면한 실내벽면은 단열재
			[T80경질우레탄보드+석고보드 마감도면표시]
⑦	에어콘 실외기 설치위치 및 에어콘 콘센트 및 냉매 및 배수관 위치 도면표기(배수관 수직으로 매립) -에어콘 콘센트		
⑧	붙박이 가구 내부 다용도 수납가능토록 수평 이동 칸막이 설치		
⑨	콘크리트 폼타이 제거후 마감공사 시공(방수 및 단열재시공 등)		
⑩	구조	콘크리트 : fck=24Mpa 철근 : fy=400Mpa	
		세대경계벽두께: 180mm(복배근)	
		세대벽두께: 150mm(복배근)	
		외벽두께 : 180mm(복배근)	
		코아벽두께 : 180mm(복배근)	
		스라브바닥두께 : 210mm(복배근)	
⑪	기타 실내 벽면은 시멘트 미장마감		
⑫	세대내 욕실휴지걸이 노출형		
⑬	욕실 & 다용도실 스위치 : 문열리는 방향으로 시공		
⑭	주차장 무소음트렌치시공		
⑮	공동주택바닥충격음 차단구조기준		

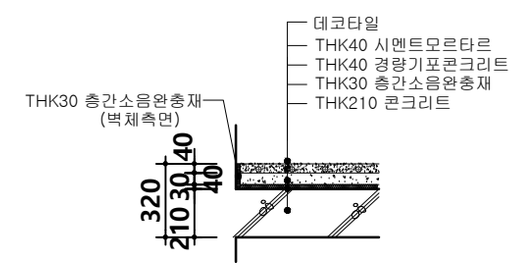

"A" 단면도

⑯	현관문규격(틀포함):1,000X2,200이상 확보할것 열관류율 1.80 W/㎡.k이하

2 층 평 면 도

SCALE : 1/100

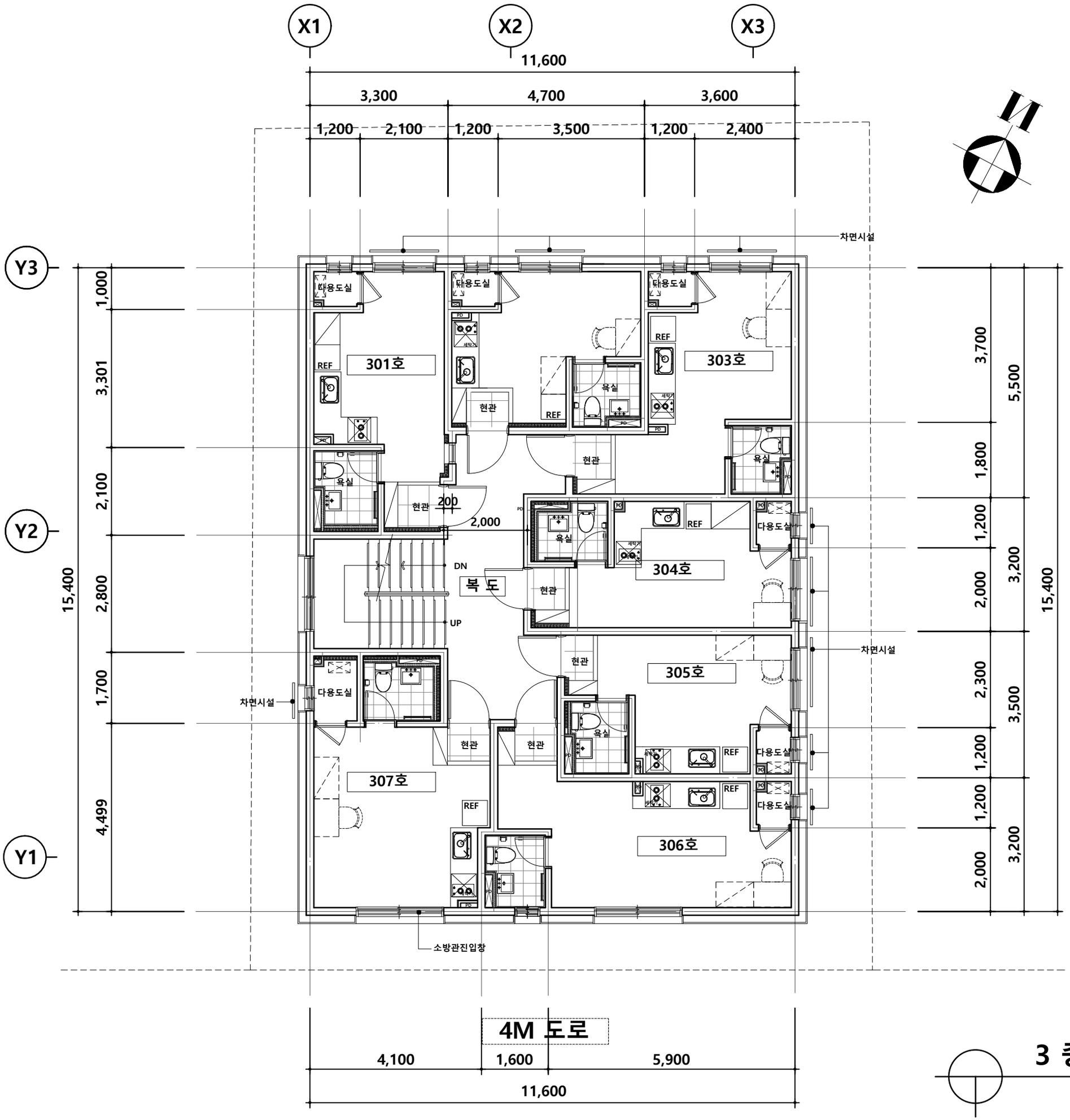

	주 기		
①	세대현관문 도어체크 및 스토퍼 계획		
②	세대 발코니 설치시 세대간 분리벽 계획		
③	세대발코니 설치시 차양시설 설치		
④	세대내 비디오폰 설치		
⑤	주차장내 CCTV 설치		
⑥	벽체	외벽	직접외기에 면한 실내벽면은 단열재
			[아이소핑크(10mm)+석고보드 마감도면표기]
			(욕실,다용도실 외벽면은 제외)
		계단실 /복도	간접외기에 면한 실내벽면은 단열재
			[T80경질우레탄보드+석고보드 마감도면표시]
⑦	에어콘 실외기 설치위치 및 에어콘 콘센트 및 냉매 및 배수관 위치 도면표기(배수관 수직으로 매립) -에어콘 콘센트		
⑧	붙박이 가구 내부 다용도 수납가능토록 수평 이동 칸막이 설치		
⑨	콘크리트 폼타이 제거후 마감공사 시공(방수 및 단열재시공 등)		
⑩	구조	콘크리트 : fck=24Mpa 철근 : fy=400Mpa	
		세대경계벽두께: 180mm(복배근)	
		세대벽두께: 150mm(복배근)	
		외벽두께 : 180mm(복배근)	
		코아벽두께 : 180mm(복배근)	
		스라브바닥두께 : 210mm(복배근)	
⑪	기타 실내 벽면은 시멘트 미장마감		
⑫	세대내 욕실휴지걸이 노출형		
⑬	욕실 & 다용도실 스위치 : 문열리는 방향으로 시공		
⑭	주차장 무소음트렌치시공		
⑮	공동주택바닥충격음 차단구조기준		

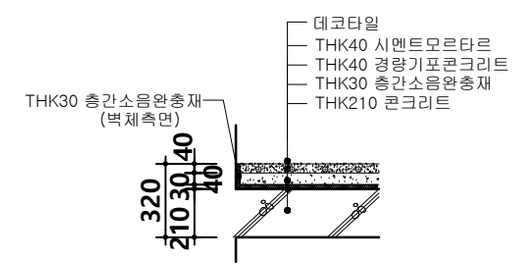

⑯	현관문규격(틀포함):1,000X2,200이상 확보할것 열관류율 1.80 W/㎡.k이하

3 층 평 면 도

SCALE : 1/100

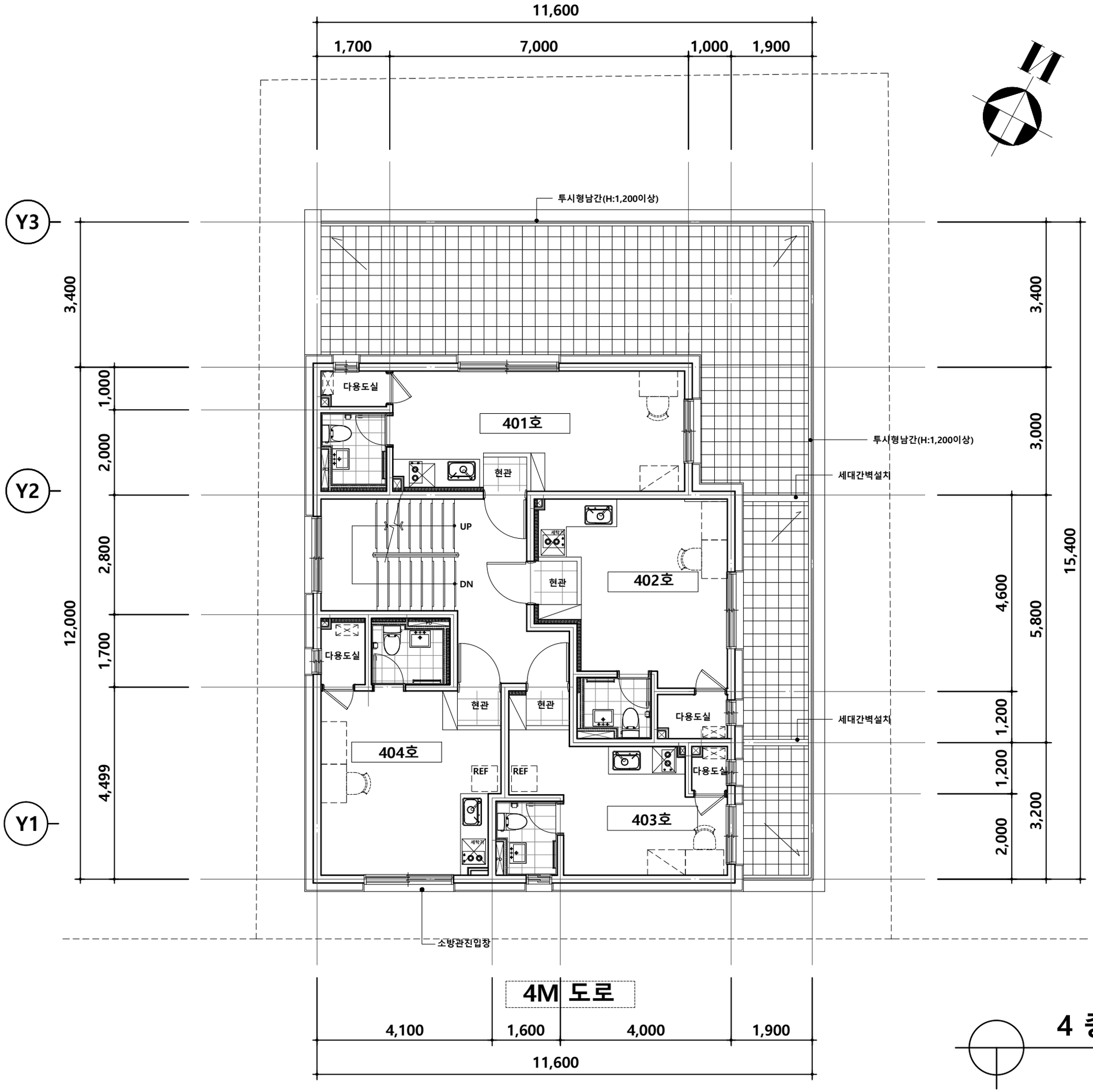

	주 기		
①	세대현관문 도어체크 및 스토퍼 계획		
②	세대 발코니 설치시 세대간 분리벽 계획		
③	세대발코니 설치시 차양시설 설치		
④	세대내 비디오폰 설치		
⑤	주차장내 CCTV 설치		
⑥	벽체	외벽	직접외기에 면한 실내벽면은 단열재
			[아이소핑크(10mm)+석고보드 마감도면표기]
			(욕실,다용도실 외벽면은 제외)
		계단실/복도	간접외기에 면한 실내벽면은 단열재
			[T80경질우레탄보드+석고보드 마감도면표시]
⑦	에어콘 실외기 설치위치 및 에어콘 콘센트 및 냉매 및 배수관 위치 도면표기(배수관 수직으로 매립) -에어콘 콘센트		
⑧	붙박이 가구 내부 다용도 수납가능토록 수평 이동 칸막이 설치		
⑨	콘크리트 폼타이 제거후 마감공사 시공(방수 및 단열재시공 등)		
⑩	구조	콘크리트 : fck=24Mpa 철근 : fy=400Mpa	
		세대경계벽두께: 180mm(복배근)	
		세대벽두께: 150mm(복배근)	
		외벽두께 : 180mm(복배근)	
		코아벽두께 : 180mm(복배근)	
		스라브바닥두께 : 210mm(복배근)	
⑪	기타 실내 벽면은 시멘트 미장마감		
⑫	세대내 욕실휴지걸이 노출형		
⑬	욕실 & 다용도실 스위치 : 문열리는 방향으로 시공		
⑭	주차장 무소음트렌치시공		
⑮	공동주택바닥충격음 차단구조기준		

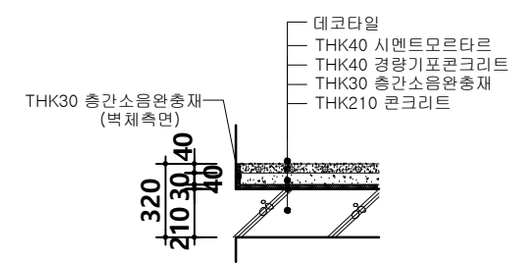

⑯	현관문규격(틀포함):1,000X2,200이상 확보할것 열관류율 1.80 W/㎡.k이하

4 층 평 면 도

SCALE : 1/100

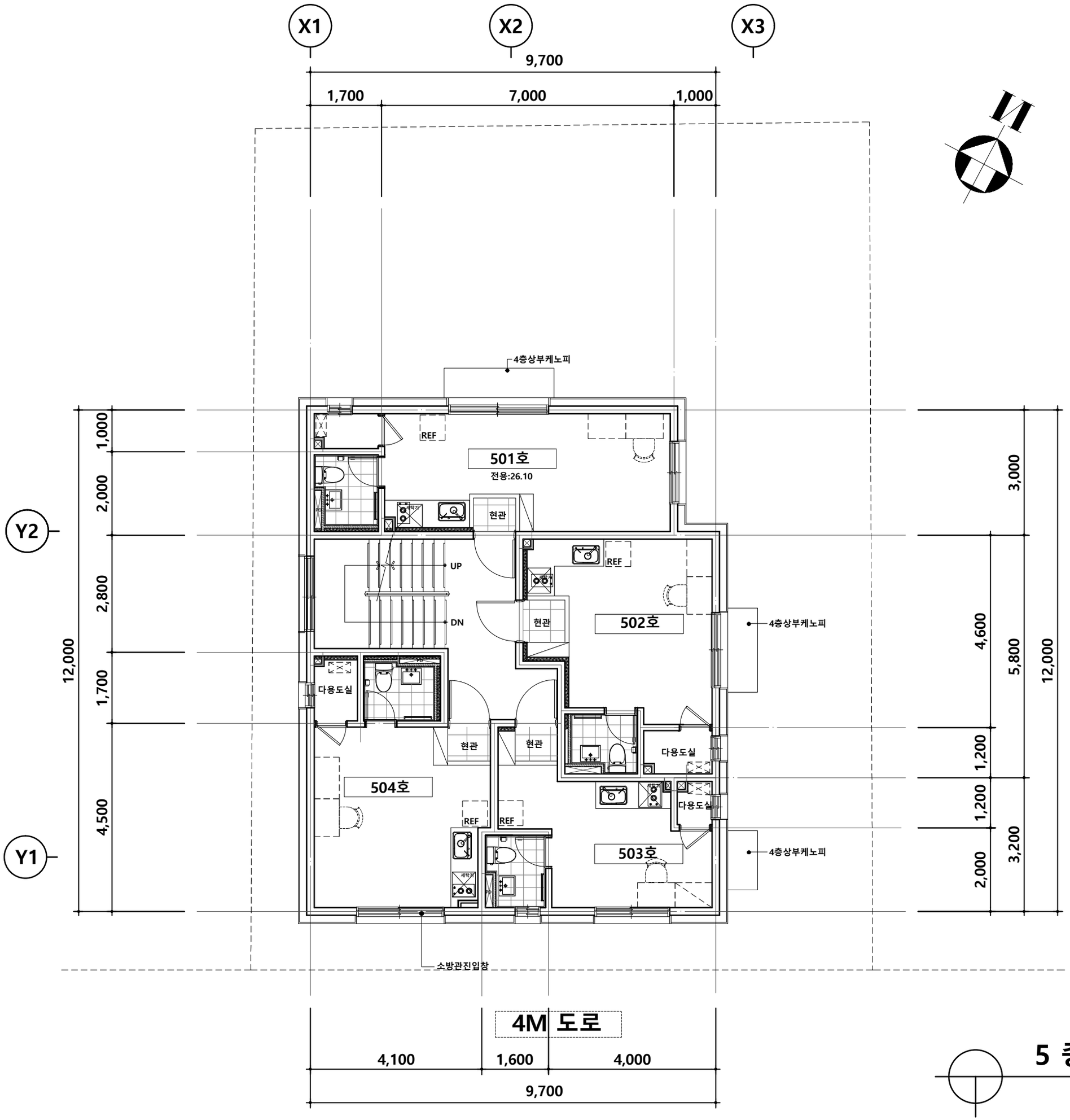

	주 기		
①	세대현관문 도어체크 및 스토퍼 계획		
②	세대 발코니 설치시 세대간 분리벽 계획		
③	세대발코니 설치시 차양시설 설치		
④	세대내 비디오폰 설치		
⑤	주차장내 CCTV 설치		
⑥	벽체	외벽	직접외기에 면한 실내벽면은 단열재
			[아이소핑크(10mm)+석고보드 마감도면표기]
			(욕실,다용도실 외벽면은 제외)
		계단실 /복도	간접외기에 면한 실내벽면은 단열재
			[T80경질우레탄보드+석고보드 마감도면표시]
⑦	에어콘 실외기 설치위치 및 에어콘 콘센트 및 냉매 및 배수관 위치 도면표기(배수관 수직으로 매립) -에어콘 콘센트		
⑧	붙박이 가구 내부 다용도 수납가능토록 수평 이동 칸막이 설치		
⑨	콘크리트 폼타이 제거후 마감공사 시공(방수 및 단열재시공 등)		
⑩	구조	콘크리트 : fck=24Mpa 철근 : fy=400Mpa	
		세대경계벽두께: 180mm(복배근)	
		세대벽두께: 150mm(복배근)	
		외벽두께 : 180mm(복배근)	
		코아벽두께 : 180mm(복배근)	
		스라브바닥두께 : 210mm(복배근)	
⑪	기타 실내 벽면은 시멘트 미장마감		
⑫	세대내 욕실휴지걸이 노출형		
⑬	욕실 & 다용도실 스위치 : 문열리는 방향으로 시공		
⑭	주차장 무소음트렌치시공		
⑮	공동주택바닥충격음 차단구조기준		

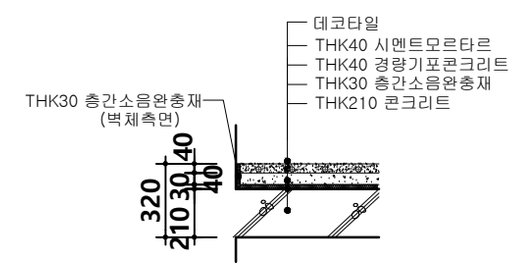

⑯	현관문규격(틀포함):1,000X2,200이상 확보할것 열관류율 1.80 W/㎡.k이하

5 층 평 면 도

SCALE : 1/100

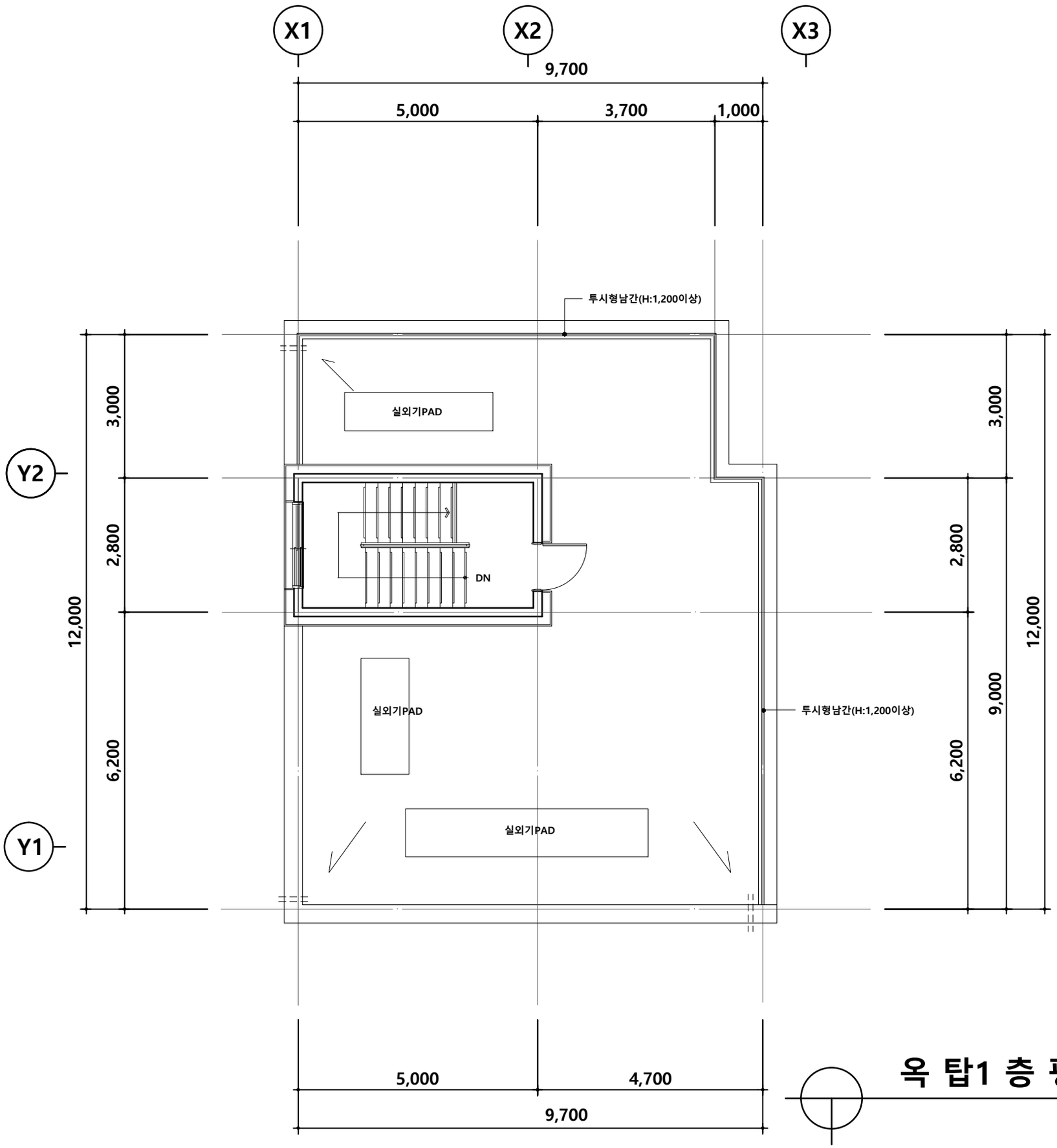

옥탑1층평면도

SCALE : 1/100

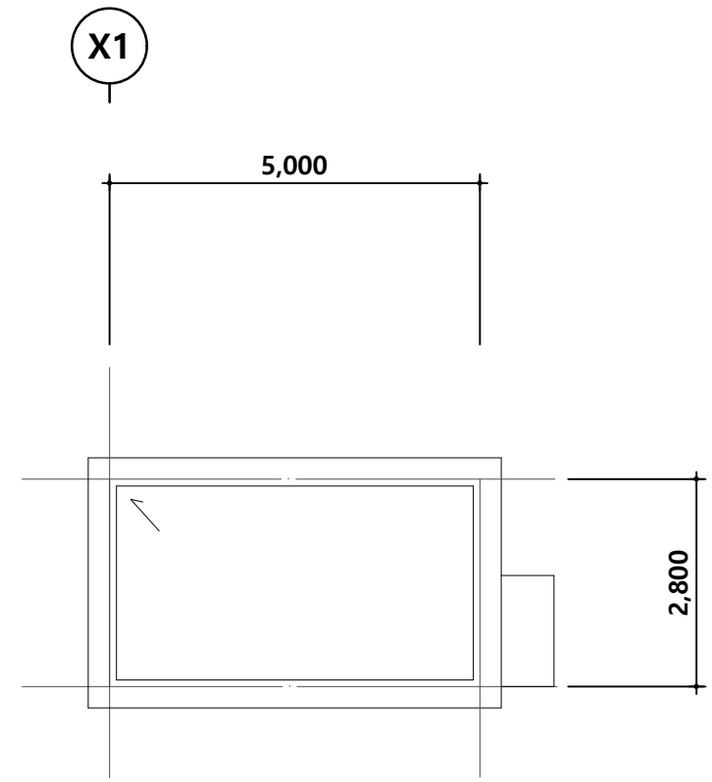

옥탑지붕평면도

SCALE : 1/100

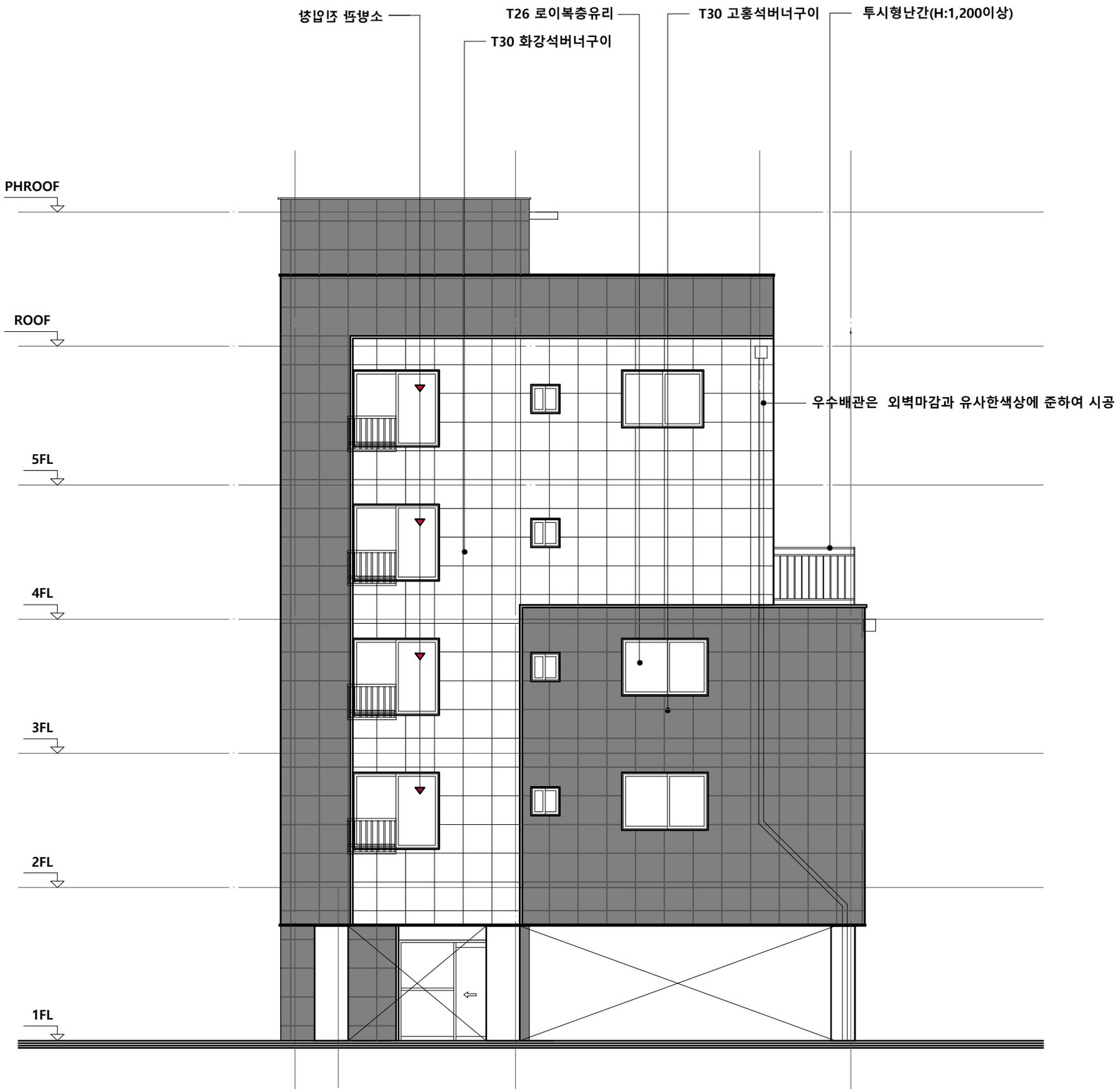

1

정 면 도

SCALE : 1/100

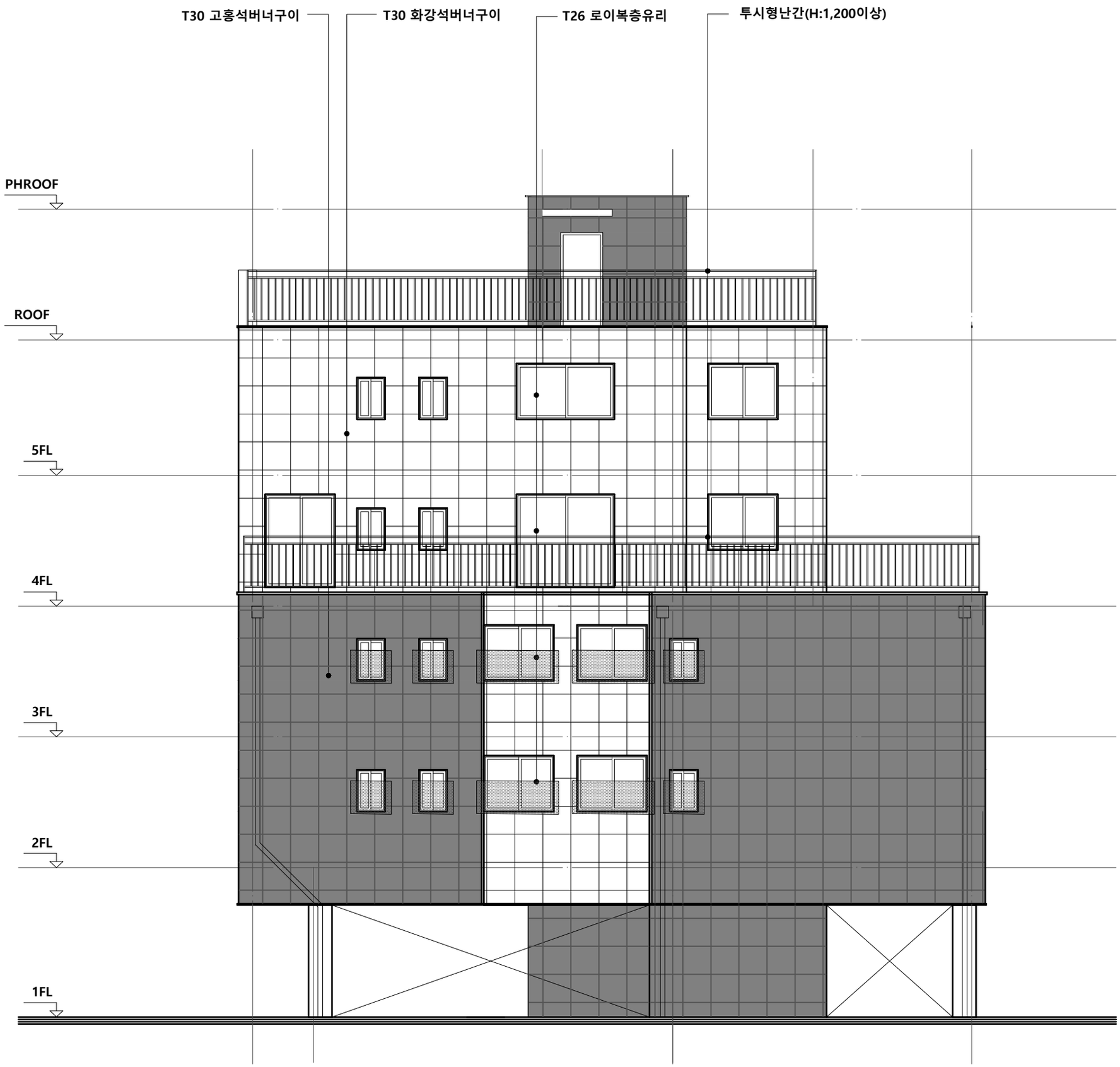

1

우 측 면 도

SCALE : 1/100

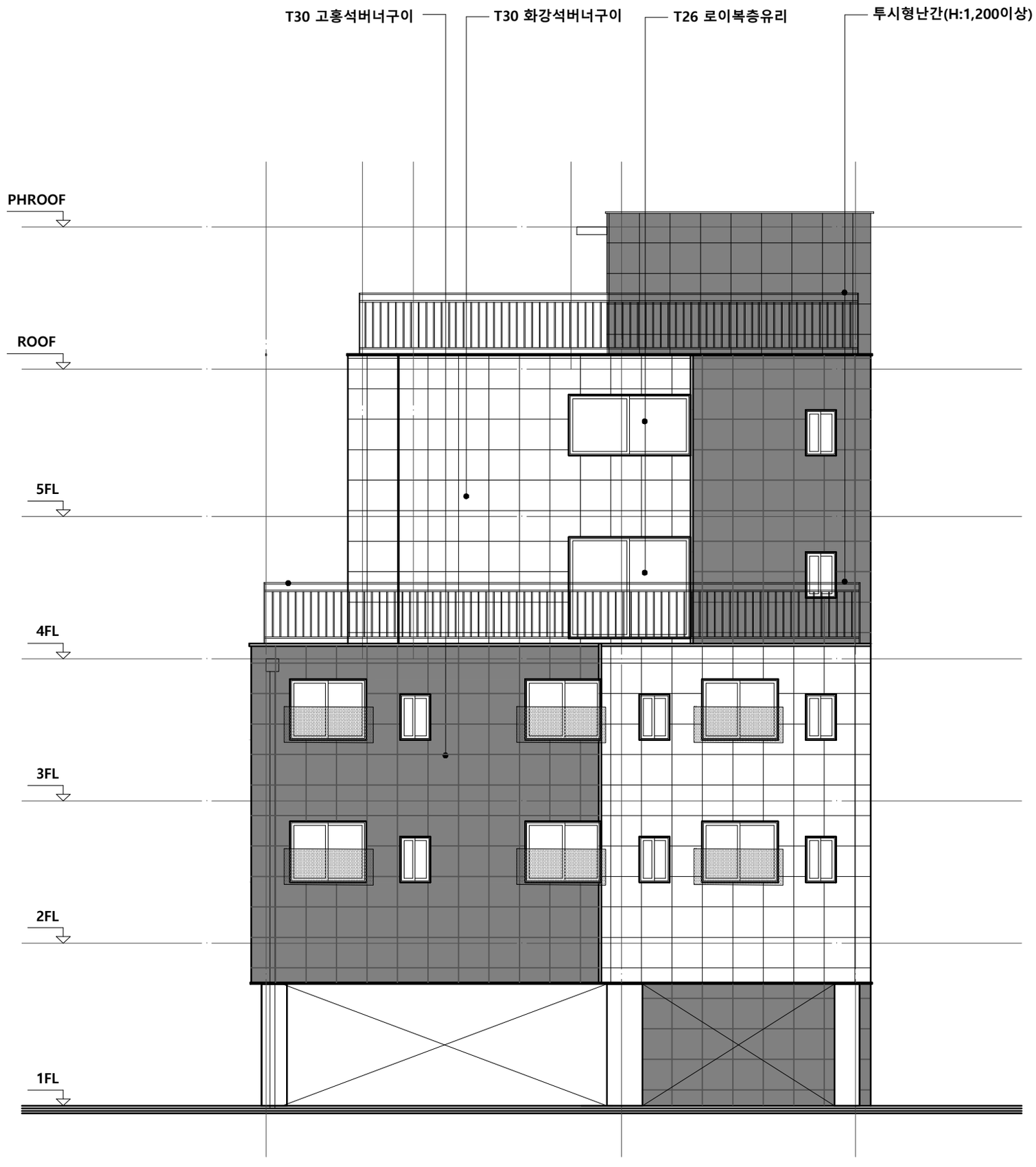

1

배 면 도

SCALE : 1/100

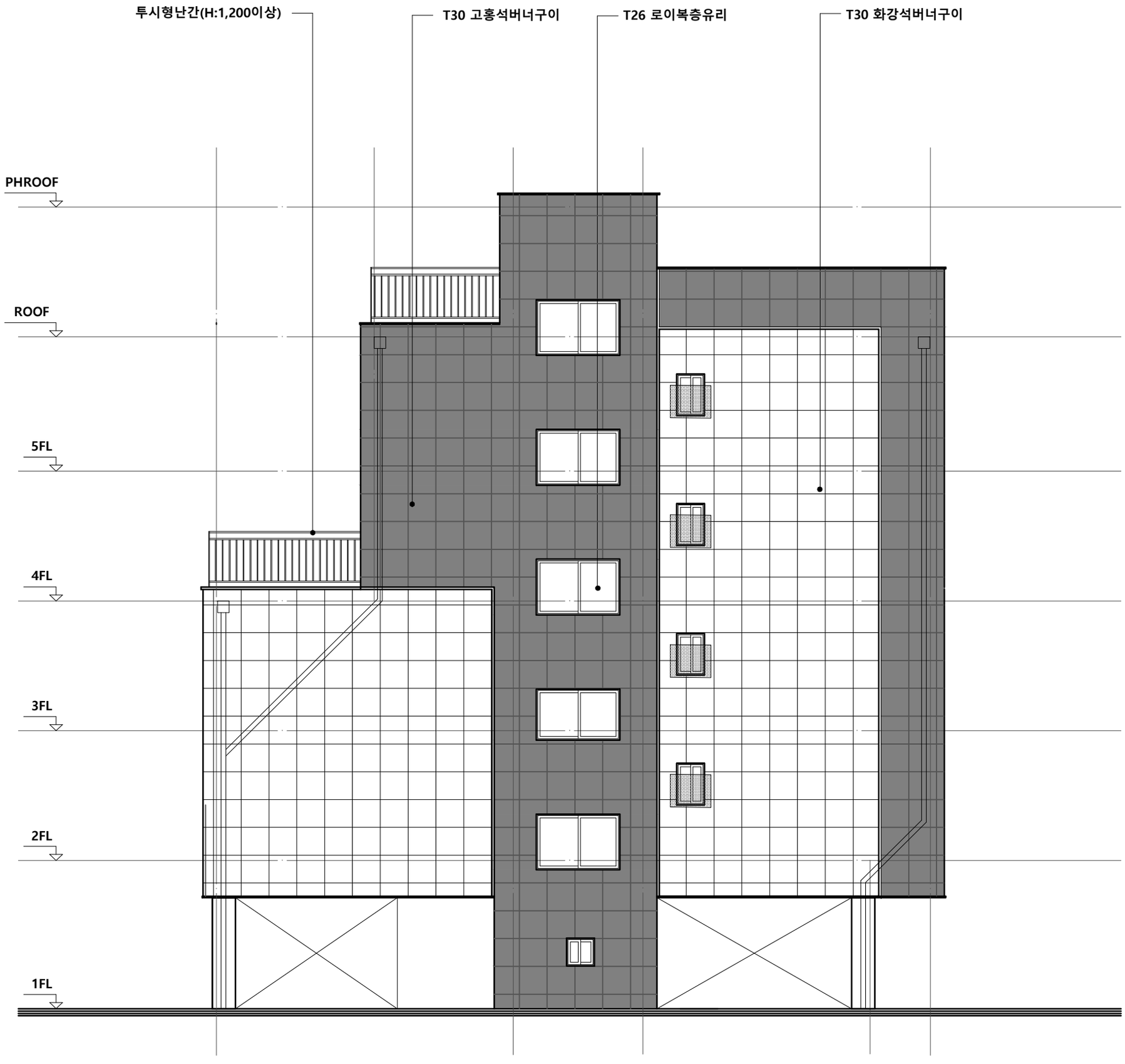

1

좌 측 면 도

SCALE : 1/100

【 본 건 전 경 】

【 주 변 전 경 】